

VISTA SUPERIOR – COBERTURA
ESCALA – 1:50

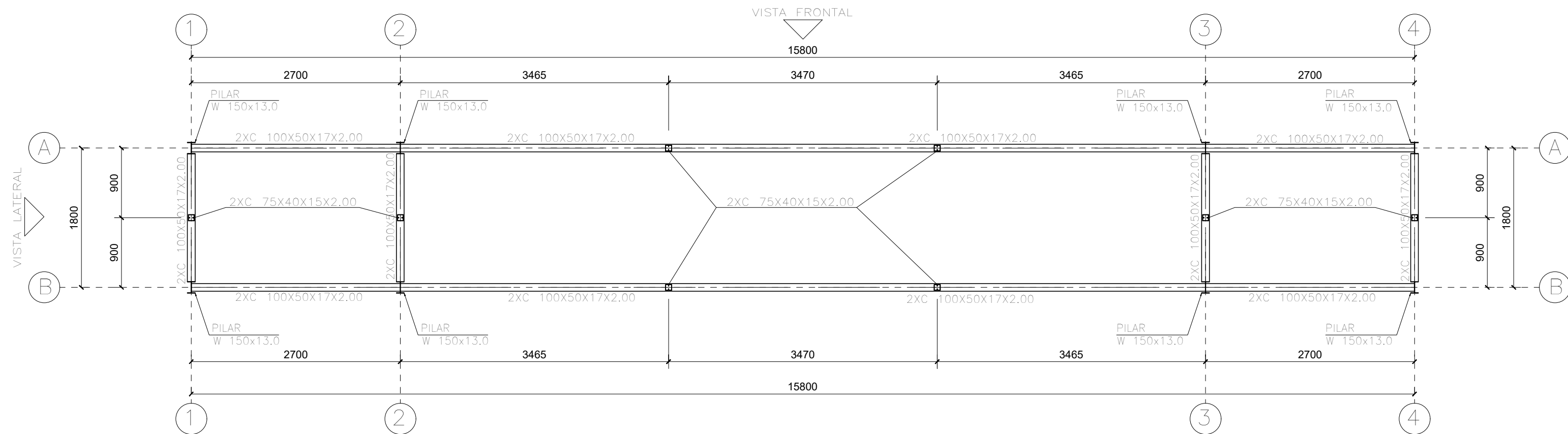

VISTA SUPERIOR – BANZO SUPERIOR
ESCALA – 1:50

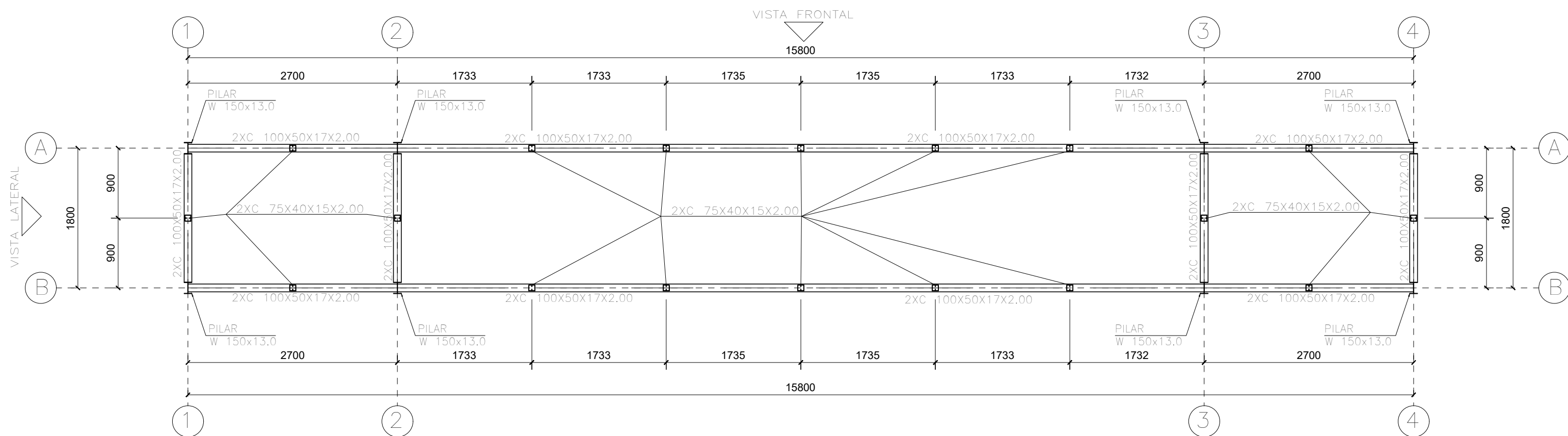

VISTA SUPERIOR – BANZO INFERIOR
ESCALA – 1:50

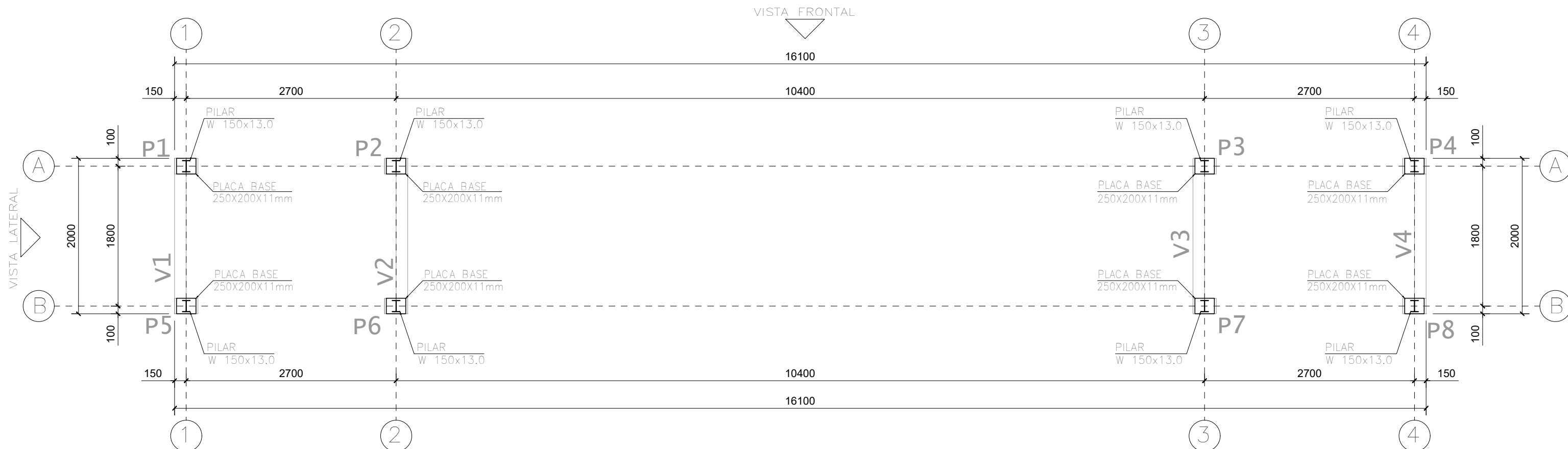

LOCAÇÃO DOS PILARES METÁLICOS
ESCALA – 1:50

NOTAS :

- 1 - COTAS E DIMENSÕES EM MILÍMETRO, EXCETO ONDE INIDICADO.
- 2 - CONFIRMAR MEDIDAS NO LOCAL
- 3 - PERFIS DE ACO LAMINADO ASTM A-572 345MPA E ACO DOBRADO CF-26
- 4 - PARAFUSOS DE ANCORAGEM ISO 898.C4.6 ILISO E CHAPAS ACO A-36 250MPA
- 5 - OS PARAFUSOS, PORCAS E ARRUELAS SERÃO EM ACO CLASSE DE RESISTÊNCIA A325
- 6 - PINTURA: DUAS DEMÃOS DE PRIMER EPOXI COM ESPESURA DA PELICULA SECA DE 30 U.
- 7 - FCK DO CONCRETO=30MPA (VER PROJETO DE FUNDAÇÃO)
- 8 - PARA OS REQUISITOS BÁSICOS DE FABRICAÇÃO, MONTAGEM, MONITORE DE QUALIDADE E PRÁTICAS DE INSPEÇÃO, OBEDECER AS "PRÁTICAS RECOMENDADAS PARA A EXECUÇÃO DE ESTRUTURAS DE ACO EDIFICIOS" ANEXO P DA NORMA NBR 8800/86 COMPLEMENTADAS PELO "CODE OF STANDARD PRACTICE FOR STEEL BUILDINGS AND BRIDGES" DO AISC2005 E AWS D11/2004.
- 9 - SOLDAS:
 - 9.1 - ELETRODO: E70XX PARA O ACO
 - 9.2 - INSPEÇÃO DAS SOLDAS: DEVERÃO SER SEGUIDOS OS REQUISITOS DA AWS D11/2004.QUANTO AS TÉCNICAS E OS PADRÕES DE ACETACÇÃO.
- 10 - EXECUÇÃO DA ESTRUTURA:
 - A EXECUÇÃO DA ESTRUTURA E DE RESPONSABILIDADE DA EMPRESA CONSTRUTORA E DEVERÁ CONTAR COM A CONSULTORIA DE UM TECNLOGISTA DE MATERIAIS.
 - O ENGENHEIRO RESPONSÁVEL DEVERÁ OBEDECER AS RECOMENDAÇÕES DAS NORMAS VIGENTES

PROJETOS DE REFERÊNCIA :

PROJETO ARQUITETÔNICO, PLANTAS BAIXAS,CORTES E FACHADAS

REVISÃO

DATA	REVISAO NO.	DESCRIÇÃO
09/01/2023	00	EMIÇÃO INICIAL

0820210135161

PROJETO ESTRUTURAL

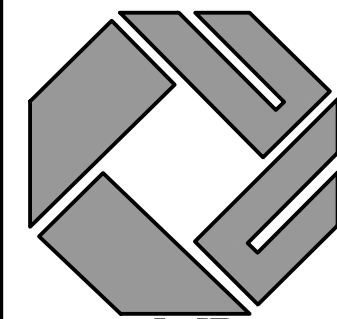

ENGENHARIA & PROJETOS

PROPRIETÁRIO :
MUNICÍPIO DE VILA PAVÃO CNPJ:36.350.346/0001-67

AUTOR DO PROJETO:
CARLOS RAPHAEL MONTEIRO
DE LEMOS:04665479780
Assinado de forma digital por CARLOS RAPHAEL MONTEIRO DE LEMOS:04665479780
Dados: 2023.08.04 06:52:21 -03'00'

CARLOS RAPHAEL MONTEIRO DE LEMOS - CREA 11840/D - ES

INFORMAÇÕES DA OBRA

DESCRIÇÃO DA PLANTA:
LOCAÇÃO DOS PILARES METÁLICOS, VITA SUPERIOR DA COBERTURA E DOS BANZOS INFERIOR E SUPERIOR

TÍTULO DA OBRA :
CONSTRUÇÃO DE PORTAL TURÍSTICO

ENDERECO DA OBRA :
RODOVIA ES- 220, VILA PAVÃO/ES

DESENHOS: EQUIPE ML	DATA: JANEIRO/2023	ESCALA: 1:50
NºDO ARQUIVO CAD: 0932M-001-EST-EXE-R00	NºDO PROJETO: EST0932M	NºDA PRANCHA: 01/02

AVENIDA ELDES SCHERRER DE SOUZA,Nº1025,CENTRO EMPRESARIAL DA SERRA,
SALA 616-CEP:29165-680-PARQUE RESIDENCIAL DE LARANJEIRAS-SERRA/ES
TEL:459273060-8013-459273060-8208

